



ДОЛГОВОЙ РЫНОК

ЕЖЕДНЕВНЫЙ ОБЗОР

Александр Ермак aermak@region.ru
 Константин Комиссаров kommisarov@region.ru

Показатель	Значение	Изменение	
		за день	за неделю
Финансовый и товарный рынки			
Dow Jones	13 128	0,1%	-1,7%
PTC	1 898	0,0%	-1,5%
Золото, \$/oz	702,5	0,3%	4,5%
Brent, \$/bbl	76,2	-0,1%	2,4%
Денежный рынок			
Остатки на к/с, млрд руб.	449,1	-14,2	18,0
Остатки на д/с, млрд руб.	232,5	-2,7	-40,7
Сальдо операций, млрд руб.	102,1	-	-
MIBOR, 1 день	5,87%	-0,03%	-0,97%
MIBOR, 1 неделя	6,43%	-0,11%	-0,43%
MIBOR, 1 месяц	6,93%	0,03%	-0,27%
Валютный рынок			
RUR/USD	25,5708	-0,4%	-0,1%
EUR/USD	1,3800	0,2%	1,2%
Рынки капитала			
UST2YR	4,19%	0,16%	-0,11%
UST5YR	4,38%	0,12%	-0,08%
UST10YR	4,65%	0,05%	-0,08%
UST30YR	4,97%	0,01%	-0,06%
LIBOR US 1YR	5,07%	-0,16%	-0,19%
LIBOR EUR 1YR	4,73%	-0,05%	-0,06%
Индексы ГК «РЕГИОН»			
Regnm OFZ	105,00	-0,23	-1,01
Regnm Muni	109,85	-0,12	-0,49
Regn Corp	111,91	-0,04	0,43
Вексельные индексы ГК «РЕГИОН»			
1Mo	8,80%	0,01	0,48
3Mo	9,49%	0,01	0,52
6Mo	9,71%	0,00	0,55
1Yr	10,07%	0,00	0,70

Валютный и денежный рынок

Во вторник официальный курс доллара вновь снизился, реагируя на дальнейшее укрепление евро к доллару на рынке Forex. Сегодня можно ожидать дальнейшего укрепления отечественной валюты. На рынке МБК вчера наблюдалось некоторое повышение ставок.

Долговой рынок

Во вторник на рынке рублевых облигаций существенного изменения конъюнктуры не наблюдалось: цены по большей части торгуемых выпусков продолжили умеренно снижаться на фоне сохранения слабой активности инвесторов. Наибольшее снижение цен наблюдались в корпоративных бумагах второго и третьего эшелонов, при этом доходность, наблюдаемая по ряду бумаг с близкой офертой, явно выглядит необоснованно высоко, учитывая кредитное качество их эмитентов.

Ключевым событием сегодняшнего дня, способным повлиять на ситуацию на рублевом рынке в ближайшее время, станут аукционы по размещению ОФЗ 46018 и 46020 на общую сумму 39 млрд рублей (при общей сумме погашений около 22 млрд руб.).

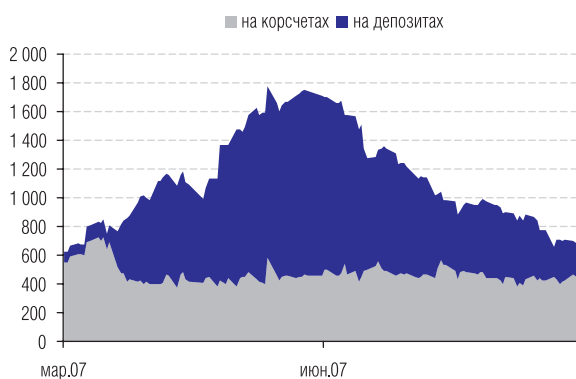

Остатки на к/с и д/с, млрд руб.
 Источник: Банк России, ГК «РЕГИОН».

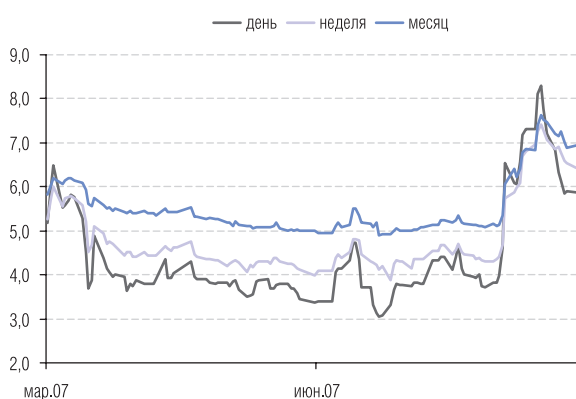

MIBOR, %.
 Источник: Банк России, ГК «РЕГИОН».

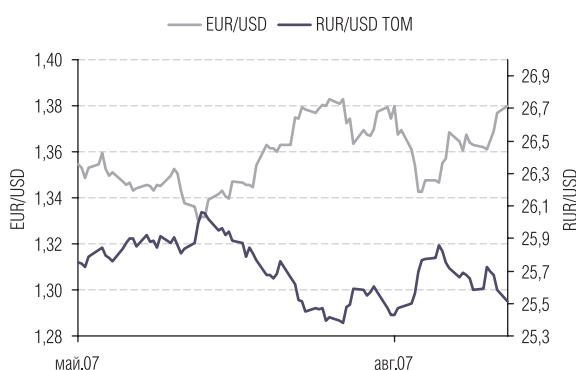

Валюты.
 Источник: Reuters, ГК «РЕГИОН».

ВАЛЮТНЫЙ И ДЕНЕЖНЫЙ РЫНОК

Во вторник официальный курс доллара снизился на 5,54 копейки и составил 25,5154 руб./доллар на фоне продолжающегося ослабления американской валюты на рынке Forex накануне. На торгах с расчетами «завтра» курс упал на 5,34 копейки. Объем торгов несколько вырос и составил порядка \$2,577 млрд. На рынке Forex ослабление американской валюты продолжилось, пара евро/доллар практически достигла своих исторических максимумов, превысив отметку \$1,384.

На рынке МБК во вторник спрос на рубли сохранился на высоком уровне, что привело к некоторому повышению ставок. Однодневный MIACR по итогам торговой сессии составил 5,36% против 5,12% накануне. Объем ликвидности, предоставляемой Банком России коммерческим банкам вновь был незначительным, составив всего 1,53 млрд руб. Ставка сложилась на уровне 6,05% годовых.

Сегодня суммарные остатки на корреспондентских и депозитных счетах в Банке России незначительно выросли, составив порядка 691 млрд руб., при этом сальдо операций комбанков и Банка России сложилось положительным, составив +102,1 млрд рублей. На открытии торгов ставки по однодневным кредитам составляли порядка 5,0–5,50% годовых.

РЫНОК РУБЛЕВЫХ И ВАЛЮТНЫХ ОБЛИГАЦИЙ

Во вторник на рынке рублевых облигаций существенного изменения конъюнктуры не наблюдалось: цены по большей части торгуемых выпусков продолжили умеренно снижаться на фоне сохранения слабой активности инвесторов. Наибольшее снижение цен наблюдались в корпоративных бумагах второго и третьего эшелонов, при этом доходность, наблюдаемая по ряду бумаг с близкой офертой, явно выглядит необоснованно высоко, учитывая кредитное качество их эмитентов.

Ключевым событием сегодняшнего дня, способным повлиять на ситуацию на рублевом рынке в ближайшее время, станут аукционы по размещению ОФЗ 46018 и 46020 на общую сумму 39 млрд рублей (при общей сумме погашений около 22 млрд руб.). Мы ожидаем, что выпуски будут размещены с минимальной премией (не более 0,1–0,2 п.п. по цене).

Объем сделок на вторичном рынке ОФЗ незначительно вырос, суммарно составив около 0,454 млрд руб. на фоне разнонаправленного изменения цен. Ценовой индекс ОФЗ снизился всего на 0,02%. Цена наиболее длинного ОФЗ-46020 снизилась на 0,26 п.п., а доходность выросла до 7,03%.

На рынке корпоративных облигаций суммарный объем торгов немного снизился, составив около 1,171 млрд руб. на основной сессии, и около 4,182 млрд руб. — в РПС. На долю подешевевших облигаций пришлось около 40%. Наибольшие объемы сделок были зафиксированы по облигациям: ПЭБЛизинг (около 246 млн руб., +0,02 п.п.), МедведьФ-1 (около 120 млн руб., +0,6 п.п.) и СвязьБанк-1 (около 105 млн руб., 0,0 п.п.).

На рынке муниципальных облигаций суммарный объем торгов снизился, составив порядка 119 млн руб. на основной сессии ФБ ММВБ, и порядка 913 млн руб. в РПС. Снижение наблюдалось по облигациям, на долю которых пришлось около 84% от суммарного оборота. Наибольшие обороты были зафиксированы по бумагам: Иосква-36 (около 31,5 млн руб.,

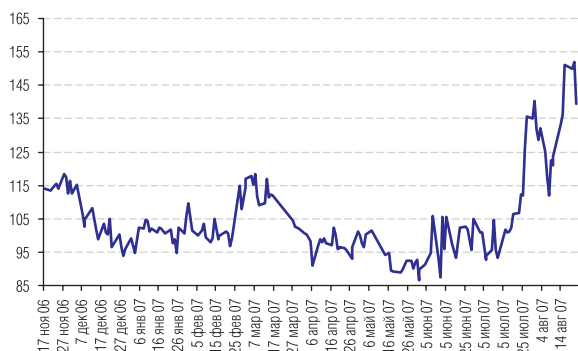

Россия30-UST30
Источник: Reuters.

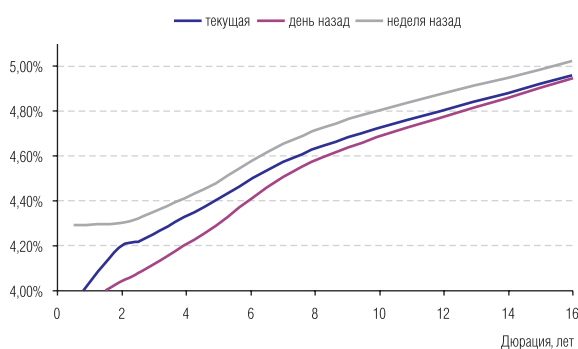

Кривая доходности US Treasuries.
Источник: Reuters.

-0,82 п.п.), Самарск. обл.-3 (около 22,3 млн руб., -0,14 п.п.), Москва-38 (около 13,5 млн руб., -1,45 п.п.).

На рынке UST во вторник единой направленности в движении котировок не наблюдалось. Доходность 10-летних бумаг выросла до 4,35% годовых, 30-летних снизилась до 4,63%. Доходность еврооблигаций РФ незначительно снизилась до 5,82–5,84% годовых, а спрэд к UST сузился до 145 б.п.

Дефицит торгового баланса США в июле составил \$59,2 млрд, что незначительно отличается от пересмотренных показателей за июнь — \$59,4 млрд. Данные оказали незначительное воздействие на финансовые рынки. Основной статистикой на этой неделе станут пятничные данные по розничным продажам, промпроизводству и индексу потребительских настроений США. Сейчас рынок закладывает на достаточно существенное снижение ставок ФРС США: вероятность понижения на 25 б.п. оценивается в 100%, вероятность понижения на 50 б.п. — в 75%. Кроме того, участники рынка не исключают вероятность понижения ставки на 100 б.п. до конца года.

ТОП-5 изменение цены ОФЗ

Выпуск	Изменение цены, %	
	рост	падение
ОФЗ 46021	0.97	
ОФЗ 46005	0.20	
ОФЗ 46017	0.15	
ОФЗ 25060	0.11	
ОФЗ 46003	0.01	
ОФЗ 46018		-0.05
ОФЗ 46001		-0.08
ОФЗ 26198		-0.12
ОФЗ 46014		-0.19
ОФЗ 46020		-0.26

Источник: ММВБ.

ТОП-10 обороты ОФЗ

Выпуск	Оборот, тыс. руб.
	ММВБ
ОФЗ 46014	341815
ОФЗ 46020	45209
ОФЗ 46018	37056
ОФЗ 25058	11506
ОФЗ 26198	4890
ОФЗ 46017	3260
ОФЗ 46003	2616
ОФЗ 46001	303
ОФЗ 25060	0
ОФЗ 46021	0

Источник: ММВБ.

ТОР-5 изменение цены Муниципальные

Выпуск	Изменение цены, %	
	рост	падение
ЛенОбл-3об	5.50	
ТверОбл 05	0.03	
Чувашия-04	0.02	
НижгорОбл3	0.00	
Якут-07 об	0.00	
МГор36-об		-0.82
ХантМан5об		-1.00
МГор38-об		-1.45
КОМИ 7в об		-2.98
КОМИ 8в об		-3.35

Источник: ММВБ.

ТОР-10 обороты Муниципальные

Выпуск	Оборот, тыс. руб.	
	ММВБ	РСР
МГор36-об	31509	94545
ИркОбл31-3	4178	110303
ТверОбл 05	6023	85323
МГор44-об	10043	55305
СамарОбл 3	22274	30195
Мос.обл.7в	1	51750
ЯрОбл-06	972	39640
МГор39-об	1458	31233
МГор38-об	13446	0
НижгорОбл3	3055	10185

Источник: ММВБ.

ТОР-5 изменение цены Корпоративные

Выпуск	Изменение цены, %	
	рост	падение
Юниаструм	2.50	
НовЧерем 2	2.00	
МечелСГ1об	1.40	
ЗавГросс01	1.01	
Бразерск 1	1.00	
СатурнНПО3		-1.39
ДиксиФин-1		-1.75
САНОС-02об		-1.90
РЖД-03обл		-2.05
Усть-Луга1		-2.10

Источник: ММВБ.

ТОР-10 обороты Корпоративные

Выпуск	Оборот, тыс. руб.	
	ММВБ	РСР
ВТБ - 5 об	1	750748
РЖД-06обл	23276	280434
РЖД-07обл	2023	259077
ПЭБЛизинг	245886	0
ГАЗПРОМ А9	9529	200500
Лукойл4обл	3749	200125
ЮТК-03 об.	1851	181798
АИЖК 7об	5016	150024
МедведьФ 1	119470	0
ГлМосСтр-2	28267	76825

Источник: ММВБ.

ТОР-5 изменение цены Еврооблигации

Выпуск	Изменение цены, %	
	рост	падение
Россия-28	0.63	
Россия-18	0.62	
ГМКН-09	0.54	
Минфин-7	0.43	
Газпром-34	0.38	
Мегафон-09		-0.62
МТС-12		-0.64
Вымпелком-11		-0.87
РуссСтан-11		-0.93
Минфин-8		-42.27

Источник: ММВБ.

Индексы ГК «Регион»

	Значение	Изменение, %							Капитализация (млн руб.)
		1 день	1 неделя	1 месяц	квартал	полгода	год	YTD*	
ИНДЕКСЫ ВОЗВРАТА НА ИНВЕСТИЦИИ									
Корпоративные облигации									
Общий	220,98	-0,02	-0,26	-0,29	1,37	3,93	8,27	5,35	1 090 145
1-й Эшелон	206,90	-0,04	-0,63	-0,94	0,57	2,84	6,26	3,95	228 165
2-й Эшелон	218,57	-0,04	-0,23	-0,30	1,16	3,61	7,71	4,85	528 389
3-й Эшелон	229,53	0,01	-0,05	0,20	2,25	5,22	10,74	7,17	333 592
Банки и ФК	203,36	0,07	-0,27	-0,65	0,90	3,33	7,67	4,90	307 891
Машиностроение	222,90	-0,13	-0,14	1,28	1,99	4,64	9,60	6,28	95 685
Металлургия	211,44	0,03	-0,05	-0,16	1,52	4,40	8,57	5,77	82 152
Нефть и Газ	203,76	-0,09	-0,32	-0,09	2,05	4,22	6,04	3,70	86 276
Пищевая	234,04	0,09	-0,24	0,06	1,93	4,89	9,85	6,79	71 461
Строительство	199,20	-0,02	-0,14	-0,38	1,54	4,59	10,80	6,90	66 094
Телекомы	236,43	0,01	0,01	-0,22	1,48	3,69	8,36	4,95	66 738
Торговля	180,90	-0,06	-0,22	-0,39	1,51	4,59	9,37	6,65	115 594
Транспорт	190,62	-0,21	-0,84	-0,95	0,66	2,82	6,64	4,08	48 361
Химия и Нефтехимия	213,54	-0,22	-0,19	-0,33	1,26	3,88	8,21	4,99	27 391
Цел-бумажная	170,35	-0,10	0,21	0,52	2,34	5,26	10,42	6,92	5 832
Энергетика	189,15	-0,10	-0,62	-1,00	0,62	2,89	6,61	3,92	100 638
Котировальный лист А1	119,23	-0,08	-0,38	-0,81	0,85	3,50	7,40	4,72	130 569
Котировальный лист А2	119,09	-0,14	-0,56	1,87	2,07	3,75	7,65	5,06	52 540
Котировальный лист Б	120,32	-0,03	-0,22	-0,42	1,02	3,89	8,33	5,32	188 518
Котировальный лист ВС	122,25	0,00	-0,21	-0,29	1,54	4,06	8,46	5,50	692 562
Муниципальные облигации									
Общий	210,43	-0,15	-0,37	-0,44	0,97	3,36	7,11	4,25	235 648
Москва	192,91	-0,23	-0,51	-0,47	0,78	3,13	6,64	4,07	79 890
Субфедеральные	240,92	-0,11	-0,31	-0,42	1,07	3,47	7,28	4,32	143 331
Муниципальные обр.	201,08	0,02	-0,24	-0,53	1,04	3,57	8,28	4,47	12 427
Котировальный лист А1	119,82	-0,21	-0,40	-0,38	0,98	3,29	6,91	4,12	148 426
Котировальный лист А2	111,91	-0,04	0,43	0,25	1,59	3,74	6,97	4,48	10 105
Котировальный лист Б	124,48	0,02	0,17	1,44	3,11	4,54	8,62	5,41	465
Котировальный лист ВС	122,98	-0,05	-0,42	-0,67	0,87	3,50	7,58	4,55	76 652
Федеральные облигации									
ОФЗ	187,21	0,00	-0,39	-0,48	0,69	2,90	5,98	3,53	660 897

*к 1 января 2007 года

Индексы ГК «Регион»

	Значение	Изменение, %							Объем торгов (млн руб.)
		1 день	1 неделя	1 месяц	квартал	полгода	год	YTD*	
ЦЕНОВЫЕ ИНДЕКСЫ									
Корпоративные облигации									
Общий	112,02	-0,05	-0,44	-1,07	-0,91	-0,60	-0,86	-0,67	5 575
1-й Эшелон	117,07	-0,06	-0,78	-1,58	-1,25	-0,79	-1,03	-0,86	2 734
2-й Эшелон	109,33	-0,06	-0,40	-1,06	-1,05	-0,80	-1,17	-1,00	1 258
3-й Эшелон	103,94	-0,01	-0,26	-0,74	-0,47	-0,22	-0,27	-0,10	1 582
Банки и ФК	111,11	0,05	-0,44	-1,39	-1,23	-0,87	-0,75	-0,65	2 154
Машиностроение	105,75	-0,15	-0,32	0,50	-0,27	0,09	0,28	0,19	300
Металлургия	111,83	0,00	-0,22	-0,94	-0,75	-0,12	-0,44	-0,23	133
Нефть и Газ	109,85	-0,12	-0,49	-0,83	-0,09	-0,03	-2,35	-1,84	639
Пищевая	105,66	0,06	-0,44	-0,84	-0,68	-0,36	-0,76	-0,24	100
Строительство	103,33	-0,05	-0,35	-1,30	-1,18	-0,90	-0,42	-0,42	214
Телекомы	115,71	-0,01	-0,17	-1,00	-0,85	-0,98	-1,08	-1,24	372
Торговля	105,45	-0,09	-0,42	-1,27	-1,03	-0,51	-1,02	-0,21	641
Транспорт	105,00	-0,23	-1,01	-1,68	-1,45	-1,25	-1,37	-1,27	681
Химия и Нефтехимия	109,21	-0,25	-0,37	-1,16	-1,15	-0,91	-1,42	-1,30	23
Цел-бумажная	98,91	-0,13	0,01	-0,36	-0,21	0,10	-0,18	0,04	1
Энергетика	111,02	-0,12	-0,78	-1,69	-1,34	-1,03	-1,30	-1,28	311
Котировальный лист А1	99,35	-0,11	-0,54	-1,54	-1,23	-0,64	-0,82	-0,76	654
Котировальный лист А2	99,62	-0,17	-0,72	1,18	0,10	-0,11	-0,40	-0,15	398
Котировальный лист Б	98,54	-0,05	-0,40	-1,23	-1,32	-0,78	-0,94	-0,82	236
Котировальный лист ВС	99,59	-0,03	-0,39	-1,09	-0,78	-0,57	-0,86	-0,64	4 280
Муниципальные облигации									
Общий	110,86	-0,17	-0,55	-1,23	-1,31	-1,21	-2,11	-1,81	1 032
Москва	103,57	-0,26	-0,70	-1,29	-1,56	-1,54	-2,67	-2,10	238
Субфедеральные	122,81	-0,14	-0,48	-1,19	-1,17	-1,04	-1,83	-1,66	776
Муниципальные обр.	108,04	0,00	-0,42	-1,32	-1,26	-1,07	-1,40	-1,72	18
Котировальный лист А1	97,62	-0,23	-0,58	-1,19	-1,37	-1,41	-2,53	-2,09	366
Котировальный лист А2	96,26	-0,06	0,24	-0,65	-1,04	-1,50	-2,82	-2,28	15
Котировальный лист Б	99,93	0,00	0,00	0,65	0,74	-0,24	-0,95	-0,92	0
Котировальный лист ВС	102,07	-0,07	-0,59	-1,39	-1,22	-0,73	-0,98	-1,08	651
Федеральные облигации									
ОФЗ	114,12	-0,02	-0,54	-1,12	-1,16	-0,77	-1,43	-1,35	447

*к 1 января 2007 года

Индексы ГК «Регион»

	Значение	Изменение, б.п.							Дюрация, лет
		1 день	1 неделя	1 месяц	квартал	полгода	год	YTD*	
ИНДЕКСЫ ДОХОДНОСТИ									
Корпоративные облигации									
Общий	9,42	1	33	91	92	103	99	92	1,6
1-й Эшелон	7,27	-1	30	63	53	86	64	43	2,6
2-й Эшелон	9,16	3	32	82	101	84	97	67	1,5
3-й Эшелон	11,75	-2	34	118	113	114	106	137	0,9
Банки и ФК	8,87	-11	22	95	106	176	89	101	1,7
Машиностроение	9,26	23	45	12	115	73	29	-27	1,1
Металлургия	9,41	2	26	87	105	49	98	52	1,3
Нефть и Газ	9,07	7	25	61	54	71	175	150	2,5
Пищевая	11,00	-16	21	56	70	30	59	100	1,1
Строительство	11,81	12	70	186	149	166	97	143	1,1
Телекомы	8,21	-0	15	82	58	52	11	65	1,3
Торговля	11,09	2	42	115	102	97	104	48	1,4
Транспорт	8,77	15	75	127	126	93	146	117	2,0
Химия и Нефтехимия	9,17	13	41	148	-1	-3	163	162	1,2
Цел-бумажная	11,30	3	31	64	74	71	114	303	0,7
Энергетика	8,20	5	39	85	90	82	84	82	2,4
Котировальный лист А1	8,48	10	41	106	111	113	157	136	2,0
Котировальный лист А2	7,08	10	5	-104	81	114	-8	95	2,8
Котировальный лист Б	9,54	2	39	100	106	102	110	107	1,4
Котировальный лист ВС	9,74	-2	32	100	85	109	97	100	1,4
Муниципальные облигации									
Общий	7,10	9	32	41	37	26	37	68	2,8
Москва	6,19	9	46	22	27	-4	0	61	3,4
Субфедеральные	7,50	10	23	48	39	32	39	50	2,6
Муниципальные обр.	8,58	-0	28	89	63	40	47	98	1,7
Котировальный лист А1	6,69	13	41	37	39	15	21	63	2,7
Котировальный лист А2	7,87	3	-18	28	41	52	40	21	1,5
Котировальный лист Б	6,86	-1	-6	-101	-139	-89	-103	-62	0,8
Котировальный лист ВС	7,81	1	18	50	35	34	38	45	3,2
Федеральные облигации									
ОФЗ	6,23	2	10	32	12	-5	-0	7	3,9

*к 1 января 2007 года

Индексы ГК «Регион»

	Значение	Изменение						
		1 день	1 неделя	1 месяц	квартал	полгода	год	YTD*
ИНДЕКС А1								
Total Return (%)	119,57	-0,15	-0,39	-0,58	0,91	3,35	7,06	4,30
Price (%)	98,06	-0,17	-0,56	-1,36	-1,32	-1,11	-1,97	-1,63
Yield (bp)	7,49	13	41	67	74	68	91	114
Капитализация (млн руб.)	278 995	733	-130	-10404	11251	62976	52149	49880
Объем в обращении (млн руб.)	266 351	1200	1200	-6800	14901	63901	56171	53551
Дюрация (лет)	2,36	-0,01	-0,03	-0,10	-0,23	-0,19	-0,34	-0,26

*к 1 января 2007 года

Итоги торгов корпоративными облигациями

Эмитент	Объем, млн руб.	Купон, %	НКД, %	Оферта			Погашение			Цена, %				Доходность, %			Объем сделок, тыс. руб.	
				дата	дней	дюрация, лет	дата	дней	дюрация, лет	спрос	предл.	срвз.	изм.	к оферте	к погаш.	текущая	биржевой	РПС
АвтобанИн	250	13.00	2.742	25.09.07	14	0.04	23.09.08	378	-	99.81	100.00	100.00	0.00	13.43	-	13.00	5100	0
АВТОВАЗБ-1	800	11.95	2.194	04.04.08	213	0.54	02.04.10	934	-	99.40	99.59	99.59	-0.01	13.32	-	11.99	1000	0
АВТОВАЗоб3	5000	7.70	1.624	24.06.08	293	0.77	22.06.10	1015	-	99.25	99.80	99.35	-0.60	8.73	-	7.75	4967	0
АвтомирФ-2	2000	10.75	2.238	24.12.08	486	1.21	23.06.10	1016	-	98.75	99.30	98.80	-0.15	12.10	-	10.88	2964	0
Автоприбор	500	12.80	4.629	31.10.07	55	0.14	29.04.09	596	-	99.17	99.50	99.18	0.06	19.57	-	12.90	991	0
АгрГрупп-1	400	11.50	0.630	21.11.07	73	0.19	20.05.09	617	-	99.65	100.20	100.20	0.17	10.83	-	11.47	80	0
АдаманФ1об	500	12.10	3.182	-	-	-	05.06.08	268	0.71	99.85	100.00	100.00	0.00	-	12.40	12.10	1	0
АдаманФ2об	2000	11.25	0.586	20.11.08	436	1.13	20.05.10	982	-	99.70	99.90	99.90	0.05	11.83	-	11.26	7	0
АИЖК 7об	4000	7.68	1.220	-	-	-	15.07.16	3230	5.90	100.01	100.20	100.10	0.10	-	7.89	7.67	5016	150023
АИЖК 9об	5000	7.49	0.554	15.02.15	2714	5.23	15.02.17	3445	5.56	99.15	99.45	99.45	0.05	7.82	7.81	7.53	1989	0
АКИБАНК-1	600	11.60	4.386	24.04.08	231	0.59	23.04.09	590	-	98.50	99.34	98.75	-0.71	14.18	-	11.74	9875	0
Амурмет-01	1500	9.80	0.322	-	-	-	26.02.09	534	1.39	100.45	100.90	100.55	0.00	-	9.60	9.74	1407	0
АптЗби6 об	3000	9.89	1.897	03.07.08	296	0.79	30.06.09	658	1.67	98.70	99.90	98.35	-0.66	14.35	11.20	10.05	4922	0
Арбат 01	1500	10.50	2.330	-	-	-	20.06.08	283	0.75	98.00	99.00	98.60	-0.13	-	12.78	10.64	508	0
Балтимор03	800	11.25	3.606	15.11.07	72	0.18	15.05.08	247	-	99.71	99.84	99.84	0.32	12.33	-	11.26	549	14955
БАНАНА-М-2	1500	11.50	0.819	12.02.09	528	1.34	12.08.10	1066	-	93.00	98.00	97.30	-0.90	14.10	-	11.81	1946	0
БанкСОЮЗ01	1000	9.25	1.191	-	-	-	24.04.08	226	0.60	100.01	100.47	100.01	-0.84	-	9.55	9.24	751	0
Бахетле-1	1000	11.25	3.421	21.05.08	260	0.67	19.05.10	981	-	99.15	99.80	99.50	0.30	12.32	-	11.30	500	0
БашкирэнЗв	1500	8.30	1.705	19.03.09	559	1.42	09.03.11	1275	-	99.65	100.49	100.50	0.00	8.19	-	8.25	80	0
Белгркор-1	700	10.90	0.209	04.12.07	84	0.23	02.12.08	448	-	-	-	100.00	3.84	11.34	-	10.90	10	0
БПФ-01	500	11.50	0.819	-	-	-	12.02.09	520	1.32	99.70	99.90	99.70	0.00	-	12.25	11.53	290	0
Бразерск 1	500	12.50	2.774	21.12.07	101	0.27	25.12.09	836	-	99.50	100.00	100.00	1.00	13.08	-	12.50	750	0
Вагонмаш 1	300	13.50	3.033	-	-	-	19.06.08	282	0.74	100.20	102.45	100.02	-1.11	-	13.85	13.49	456	0
Вежа-Инв-1	700	12.75	0.245	04.03.08	184	0.48	02.03.10	903	-	98.60	99.50	98.90	0.09	15.78	-	12.89	21758	0
Виват-фин1	1000	12.00	4.603	21.10.08	408	1.03	20.04.10	952	-	-	99.40	99.28	0.03	13.09	-	12.08	992	0
ВикторияФ	1500	10.40	1.140	-	-	-	29.01.09	506	1.32	99.55	100.00	100.15	0.53	-	10.53	10.38	400	0
ВикторияФ2	1500	10.89	0.627	-	-	-	16.02.10	889	2.19	99.61	99.95	99.61	-0.39	-	11.38	10.93	2	0
ВКМ-Фин1об	1000	9.75	2.591	-	-	-	04.06.08	267	0.71	98.50	99.70	99.95	0.52	-	10.02	9.75	9	29975

Итоги торгов корпоративными облигациями

Эмитент	Объем, млн руб.	Купон, %	НКД, %	Оферта			Погашение			Цена, %				Доходность, %			Объем сделок, тыс. руб.	
				дата	дней	дюрация, лет	дата	дней	дюрация, лет	спрос	предл.	срвз.	изм.	к оферте	к погаш.	текущая	биржевой	РПС
ВлгТлкВТ-3	2300	8.50	2.282	-	-	-	30.11.10	1176	2.02	101.00	102.70	102.19	0.19	-	7.53	8.31	3219	0
ВлгТлкВТ-4	3000	7.99	0.000	08.09.09	730	1.86	03.09.13	2184	-	100.25	100.45	100.35	-0.15	8.03	-	7.96	501	0
ВМУ-Фин 01	1500	11.00	2.321	25.12.07	105	0.29	22.12.09	833	-	-	100.00	99.98	0.42	11.24	-	11.00	53	0
ВТБ - 5 об	15000	5.99	0.771	24.04.08	228	0.61	17.10.13	2228	-	-	-	100.10	0.30	5.95	-	5.98	1	750748
Газбанк 01	750	10.50	3.222	20.11.07	73	0.19	25.11.08	441	-	99.00	100.00	99.99	-0.20	10.66	-	10.50	2	0
ГАЗПРОМ А4	5000	8.22	0.608	-	-	-	10.02.10	883	2.23	102.69	102.90	102.65	-0.30	-	7.13	8.00	71294	0
ГАЗПРОМ А5	5000	7.58	3.198	-	-	-	09.10.07	28	0.08	100.08	100.10	100.06	-0.16	-	6.79	7.57	17273	0
ГАЗПРОМ А6	5000	6.95	0.628	-	-	-	06.08.09	695	1.81	100.25	100.27	100.26	-0.14	-	6.91	6.93	2604	0
ГАЗПРОМ А8	5000	7.00	2.512	-	-	-	27.10.11	1507	3.57	99.46	99.65	99.60	-0.09	-	7.24	7.02	23904	0
ГАЗПРОМ А9	5000	7.23	0.396	-	-	-	12.02.14	2346	5.24	99.85	100.40	100.30	-0.01	-	7.30	7.20	9529	200500
ГАЗФин 01	5000	8.49	0.651	12.02.08	156	0.42	08.02.11	1246	-	99.45	99.55	99.60	-0.21	9.67	-	8.52	13844	49750
ГАЗЭКСФ 1	1000	10.50	2.359	19.06.08	283	0.75	16.12.10	1192	-	98.50	100.15	99.50	-0.65	11.46	-	10.55	497	497
ГидроОГК-1	5000	8.10	1.531	-	-	-	29.06.11	1387	3.30	101.21	101.50	101.30	-0.46	-	7.84	7.99	6597	88111
ГлМосСтр-2	4000	11.50	5.451	20.09.07	13	0.02	17.03.11	1283	-	99.80	99.90	99.93	0.02	14.55	-	11.50	28267	76825
ГТ-ТЭЦ 3об	1500	10.45	4.123	-	-	-	18.04.08	220	0.58	99.50	99.80	99.89	0.29	-	10.89	10.46	449	0
ГТ-ТЭЦ 4об	2000	10.71	0.176	-	-	-	02.09.09	722	1.83	99.90	100.00	99.93	-0.02	-	11.04	10.71	39	0
ДальСвз3об	1500	8.60	2.285	-	-	-	03.06.09	631	1.02	100.71	100.79	100.72	0.41	-	8.02	8.53	856	0
ДжейЭфСиг1	2000	9.25	3.497	23.10.08	422	1.05	20.10.11	1500	-	97.20	97.50	97.50	0.00	12.02	-	9.48	1950	0
ДиксиФин-1	3000	9.25	4.384	-	-	-	17.03.11	1283	2.93	95.00	96.50	95.00	-1.75	-	11.30	9.73	0	0
ДМЦЕНТРоб1	1150	8.50	2.282	-	-	-	26.05.15	2814	5.68	99.12	99.90	99.97	-0.03	-	8.68	8.50	5998	0
ДомоФин-01	1000	12.50	0.890	-	-	-	14.02.08	156	0.43	99.20	100.00	99.00	0.07	-	15.49	12.62	494	0
Домоцентр1	1000	11.50	1.922	08.01.09	490	1.25	08.07.10	1031	-	-	100.00	99.45	-0.05	12.29	-	11.56	10939	0
ДымКолбПр1	800	10.99	3.914	02.05.08	242	0.62	30.10.09	780	-	99.60	99.89	99.60	-0.30	11.94	-	11.03	4980	0
Евросеть-2	3000	10.25	2.752	04.12.07	87	0.23	02.06.09	630	-	96.72	97.00	96.86	0.26	26.30	-	10.58	48379	7189
ЖилсоцФ-1	600	11.50	4.348	25.10.07	53	0.12	22.10.09	772	-	-	100.10	99.85	0.05	12.91	-	11.51	0	0
ЖК-Финанс1	1000	14.00	3.145	20.12.07	100	0.27	24.12.09	835	-	98.75	99.00	99.06	-0.84	18.76	-	14.13	52	0
ЗавГросс01	1000	12.50	1.849	17.07.08	310	0.81	22.04.10	954	-	98.65	100.00	99.81	1.01	13.35	-	12.52	9	9981
Зенит 2обл	2000	8.39	0.575	-	-	-	16.02.09	524	1.38	98.90	99.30	100.02	0.77	-	8.54	8.38	48008	0

Итоги торгов корпоративными облигациями

Эмитент	Объем, млн руб.	Купон, %	НКД, %	Оферта			Погашение			Цена, %				Доходность, %			Объем сделок, тыс. руб.	
				дата	дней	дюрация, лет	дата	дней	дюрация, лет	спрос	предл.	срвз.	изм.	к оферте	к погаш.	текущая	биржевой	РПС
Зенит Зобл	3000	8.45	2.732	14.11.07	67	0.18	09.11.11	1520	-	99.90	100.00	99.90	0.04	9.11	-	8.45	2647	0
Зенит 4обл	3000	8.13	3.564	04.04.08	211	0.55	06.04.10	938	-	99.20	99.55	99.40	-0.08	9.44	-	8.17	2982	0
ИнкомЛада1	490	12.00	0.437	-	-	-	22.11.07	72	0.20	99.00	100.00	99.42	-0.53	-	15.86	12.07	2491	0
ИнкомЛада2	1400	12.00	0.822	15.02.08	162	0.42	12.02.10	885	-	99.41	99.60	99.80	0.15	13.06	-	12.02	19	0
Инпром 03	1300	8.95	2.722	19.11.08	437	1.13	18.05.11	1345	-	99.90	100.15	100.00	0.14	9.13	-	8.95	1000	0
ИнтеграФ-1	2000	10.50	4.948	-	-	-	20.03.09	556	1.38	99.50	100.07	100.00	-0.40	-	10.77	10.50	110	0
ИРКУТ-03об	3250	8.74	4.143	-	-	-	16.09.10	1101	2.62	102.75	103.85	103.08	-0.81	-	7.72	8.47	1030	0
Искитим-02	500	12.50	1.164	07.11.07	60	0.16	05.11.08	421	-	100.30	101.00	100.30	0.29	10.90	-	12.46	401	0
Искрасофт2	300	13.30	0.255	04.03.08	175	0.48	02.03.10	903	2.19	102.00	103.00	102.03	-0.51	9.07	12.70	13.03	3587	0
КамскДол 2	200	13.50	1.997	-	-	-	17.10.07	36	0.10	100.42	100.59	100.49	0.06	-	8.64	13.43	1798	0
Карус.Ф 01	3000	9.75	4.621	18.09.08	373	0.95	12.09.13	2193	-	99.00	99.30	99.23	-0.18	10.84	-	9.82	992	48658
Кедр-01	450	11.50	2.111	-	-	-	05.10.07	24	0.07	-	100.00	99.60	-0.15	-	18.76	11.54	1002	0
КмплФин 01	1000	12.50	1.130	07.08.08	338	0.88	04.02.10	877	-	98.00	99.55	98.75	-0.25	14.47	-	12.65	1284	0
Кокс 01	3000	8.95	1.324	-	-	-	16.07.09	674	1.72	99.52	99.60	99.57	-0.02	-	9.41	8.98	10901	0
Кокс 02	5000	8.70	4.124	18.03.10	923	2.22	15.03.12	1647	-	99.00	101.00	100.00	0.25	8.89	-	8.70	501	0
КондитК01	750	11.44	0.188	04.06.08	281	0.71	02.06.10	995	-	99.00	99.70	99.43	-0.07	12.84	-	11.50	612	496
КОПЕЙКА 02	4000	8.70	0.477	18.02.09	540	1.36	15.02.12	1618	-	97.00	97.70	97.05	-0.55	11.39	-	8.96	12563	0
КОПЕЙКА 03	4000	9.80	0.537	20.08.08	344	0.91	15.02.12	1618	3.63	97.00	99.78	99.78	-0.06	9.32	10.23	9.82	0	0
КОРА УК 01	1000	12.00	1.841	15.01.08	126	0.34	14.07.09	672	-	99.50	100.15	99.50	-0.20	14.17	-	12.06	1964	0
КосмосФин1	2000	11.25	2.527	19.06.08	296	0.75	16.06.11	1374	-	98.00	99.00	98.70	-0.05	13.44	-	11.39	9870	0
КриогенФ 1	1000	11.20	2.578	17.06.08	283	0.74	15.12.09	826	-	-	-	99.60	0.00	12.05	-	11.24	9462	0
ЛБР-Интер1	300	14.90	4.205	29.05.08	272	0.68	26.11.09	807	-	99.30	100.30	100.00	-0.35	15.35	-	14.90	230	1650
Лукойл2обл	6000	7.25	2.225	20.11.07	70	0.19	17.11.09	798	2.02	100.21	100.69	100.20	-0.10	6.21	7.27	7.23	1	0
ЛукойлЗобл	8000	7.10	1.731	-	-	-	08.12.11	1549	3.67	99.27	99.50	99.25	-0.38	-	7.44	7.15	37155	49625
Лукойл4обл	6000	7.40	1.804	-	-	-	05.12.13	2277	5.02	100.06	100.12	100.09	0.12	-	7.51	7.39	3749	200125
Магnezит 2	2500	8.75	3.644	28.09.09	755	1.85	28.03.11	1294	-	98.40	99.90	98.40	-0.75	9.86	-	8.89	0	0
МагнитФ 01	2000	9.34	2.840	-	-	-	19.11.08	435	1.13	-	-	100.37	-0.38	-	9.19	9.30	9033	0
МаирИнв-02	1000	10.80	3.107	-	-	-	27.11.07	77	0.21	99.40	99.70	99.70	0.20	-	12.46	10.83	107	0

Итоги торгов корпоративными облигациями

Эмитент	Объем, млн руб.	Купон, %	НКД, %	Оферта			Погашение			Цена, %				Доходность, %			Объем сделок, тыс. руб.	
				дата	дней	дюрация, лет	дата	дней	дюрация, лет	спрос	предл.	срвз.	изм.	к оферте	к погаш.	текущая	биржевой	РПС
МарийНПЗ 2	1500	12.00	2.696	19.06.08	296	0.75	16.12.10	1192	-	98.50	99.49	98.66	-1.19	14.30	-	12.16	2535	0
МартаФин 1	700	14.84	4.472	-	-	-	22.05.08	254	0.66	97.60	98.10	98.10	0.40	-	18.53	15.12	407	0
МартаФин 2	1000	12.00	3.156	18.12.07	98	0.27	06.12.09	817	1.97	98.41	99.45	99.35	-0.07	14.91	12.70	12.07	298	0
МартаФин 3	2000	13.07	1.397	01.02.08	148	0.39	02.08.11	1421	-	96.91	97.09	96.93	0.18	22.66	-	13.48	698	19144
МастерБ-2	1000	11.50	3.434	-	-	-	23.05.08	255	0.67	99.50	100.00	100.00	-0.20	-	11.77	11.50	145	0
МатрицаФ-1	1200	12.00	2.959	-	-	-	10.12.08	456	1.16	97.00	97.99	98.20	0.71	-	14.03	12.22	4910	0
МедведьФ 1	750	12.80	0.210	12.09.07	1	0.00	01.09.10	1086	-	99.20	100.00	100.00	0.60	12.97	-	12.80	119470	0
Метсерв-Ф1	1500	10.50	2.992	28.05.08	269	0.69	23.05.12	1716	-	99.00	99.70	99.58	0.41	11.39	-	10.54	39832	0
Мечел 2об	5000	8.40	1.910	16.06.10	1012	2.48	12.06.13	2101	-	102.15	102.30	102.28	0.07	7.60	-	8.21	3131	0
МечелСГ1об	2000	5.50	1.658	-	-	-	22.11.07	72	0.20	99.45	99.90	99.90	1.40	-	6.06	5.50	59	0
МЗБанк1	800	11.65	3.734	16.11.07	66	0.18	17.11.09	798	1.92	-	99.89	99.85	-0.10	12.66	12.05	11.66	14977	0
МИА-1об	1320	10.00	0.888	-	-	-	20.09.12	1836	2.20	102.50	104.00	104.00	0.00	-	8.43	9.61	44	0
Миннеско-1	500	13.75	3.353	-	-	-	10.12.09	821	1.95	-	100.10	99.98	-1.07	-	14.20	13.75	43	0
Миракс 02	3000	10.99	5.209	-	-	-	17.09.09	737	1.78	101.20	102.00	101.50	0.11	-	10.40	10.82	20302	0
МКБ 02обл	1000	10.40	2.735	06.12.07	106	0.24	04.06.09	632	-	99.01	99.95	99.00	-0.90	15.21	-	10.50	5346	7285
ММК ТФ 01	650	11.50	1.922	-	-	-	10.07.08	303	0.80	-	100.40	100.40	-0.11	-	11.24	11.45	58	0
ММ-Фин 02	1500	11.65	2.011	08.07.08	302	0.80	03.07.12	1757	-	99.00	100.00	99.35	-0.05	12.84	-	11.72	512	0
МОИА 03	5000	7.75	1.868	-	-	-	14.06.14	2468	4.60	-	98.00	97.98	-0.47	-	8.37	7.91	10287	0
МОИТК-01	2100	9.00	2.882	-	-	-	26.09.09	746	1.27	97.95	98.33	98.33	-0.30	-	10.60	9.15	1376	0
МойБанк 1	300	12.40	2.514	-	-	-	26.12.08	472	1.21	99.20	99.90	99.95	-0.10	-	12.79	12.40	549	0
Мосэнерго1	5000	7.54	3.615	15.09.09	738	1.84	13.09.11	1463	-	99.50	99.80	99.70	-0.07	7.85	-	7.56	529	0
Мосэнерго2	5000	7.65	0.252	23.02.12	1630	3.85	18.02.16	3082	-	99.66	99.97	99.80	-0.20	7.85	-	7.66	1694	0
МОЭСК-01	6000	8.05	0.000	-	-	-	06.09.11	1456	3.49	99.20	99.90	99.90	-0.39	-	8.24	8.05	0	0
НатурПрод2	1000	10.75	2.474	18.12.07	100	0.27	16.06.09	644	-	99.25	100.00	99.95	-0.14	11.10	-	10.75	499	499
НГК ИТЕРА	2000	9.75	2.564	-	-	-	07.12.07	87	0.24	99.71	99.87	99.71	0.01	-	11.17	9.77	6980	0
НЛК 01	500	12.45	1.364	-	-	-	31.01.08	142	0.39	98.70	100.00	99.53	-0.47	-	14.10	12.50	1003	0
НовЧерем 2	300	11.30	1.517	-	-	-	22.04.08	224	0.59	-	98.00	100.00	2.00	-	11.77	11.30	2	0
НОМОС 7в	3000	8.25	1.899	18.12.07	101	0.27	16.06.09	644	-	99.70	100.02	100.00	0.21	8.34	-	8.25	891	33000

Итоги торгов корпоративными облигациями

Эмитент	Объем, млн руб.	Купон, %	НКД, %	Оферта			Погашение			Цена, %				Доходность, %			Объем сделок, тыс. руб.	
				дата	дней	дюрация, лет	дата	дней	дюрация, лет	спрос	предл.	срвз.	изм.	к оферте	к погаш.	текущая	биржевой	РПС
НутрИнв1об	1200	9.55	0.000	10.06.08	273	0.73	09.06.09	637	-	99.70	100.00	99.74	-0.15	10.29	-	9.57	7723	0
НФК-2	1000	9.80	0.940	09.05.08	246	0.64	12.05.09	609	-	98.50	99.10	98.50	-0.16	12.75	-	9.94	177	0
ОГК-5 об-1	5000	7.50	3.267	01.10.09	754	1.88	29.09.11	1479	-	99.14	99.30	99.27	0.02	8.04	-	7.55	4467	19860
ОГК-6 01об	5000	7.55	2.855	22.04.10	960	2.35	19.04.12	1682	-	97.90	98.30	98.15	-0.15	8.52	-	7.69	2012	0
ОГО-агро-2	1200	12.95	0.532	-	-	-	25.02.09	533	1.16	98.30	99.79	99.02	0.02	-	10.61	13.07	4	0
ОГО-агро-3	1500	13.50	2.478	04.07.08	297	0.78	09.07.10	1032	-	99.00	99.50	99.87	0.87	14.07	-	13.51	17	0
ОЗНА-Фин01	500	10.80	2.693	11.12.07	94	0.25	08.12.09	819	-	97.95	99.00	98.31	-0.92	18.57	-	10.98	55250	29302
Омела 01	50	18.00	3.403	-	-	-	03.10.07	22	0.06	100.00	101.00	100.03	-0.15	-	18.34	17.99	11	1440
ОСТ-2об	700	12.50	2.973	-	-	-	08.05.08	240	0.43	-	100.50	99.60	-0.04	-	13.81	12.55	20	0
Открытие01	125	11.00	0.527	-	-	-	11.11.08	427	0.64	99.06	99.50	99.05	-0.45	-	13.10	11.10	3	0
Очаково-02	1500	8.50	4.005	-	-	-	19.09.08	374	0.53	96.00	98.50	96.10	-0.90	-	16.65	8.84	19	0
ПаркетХол1	300	11.00	2.049	02.10.08	396	0.99	01.04.10	933	-	100.00	100.70	100.06	0.06	11.38	-	10.99	1000	0
Патэрсон 1	2000	10.00	2.247	19.06.08	286	0.74	17.12.09	828	-	99.35	100.00	99.35	-0.15	11.34	-	10.06	198	0
ПЕНОПЛЭКС1	1500	11.25	2.527	19.06.08	287	0.75	17.12.09	828	-	97.77	99.30	97.90	-1.20	14.65	-	11.49	14685	0
Пересвет-1	200	17.50	3.356	-	-	-	02.10.07	21	0.06	99.99	100.00	100.00	0.03	-	18.35	17.50	99	0
ПИА АИЖК А	2900	6.94	0.513	15.05.17	3534	3.01	15.02.39	11480	3.01	99.75	100.08	99.92	-0.13	7.15	7.15	6.94	1	0
ПМЗ 01	1200	9.60	1.289	22.07.08	322	0.83	21.07.09	679	-	99.00	100.00	100.00	0.50	9.94	-	9.60	1	28499
ПромТр01об	1500	9.20	1.714	-	-	-	03.07.08	296	0.79	99.50	100.02	100.02	-0.07	-	9.35	9.19	400	0
ПромТр02об	3000	10.75	4.123	20.10.09	777	1.87	18.10.11	1498	-	100.90	100.94	100.90	-0.01	10.52	-	10.65	4036	0
ПЭБЛизинг	500	12.48	5.710	26.03.08	204	0.51	23.09.09	743	-	-	-	100.02	0.02	12.80	-	12.47	245886	0
РАДИОНЕТ-1	600	11.45	0.439	-	-	-	27.08.08	351	0.93	-	100.05	99.75	0.00	-	12.03	11.47	12967	0
РазгуляйФЗ	3000	10.99	5.179	20.03.09	570	1.37	16.03.12	1648	-	98.40	98.65	98.40	-0.15	12.54	-	11.16	147	0
РЕСТОРАНСЗ	1000	10.75	3.004	30.05.08	268	0.69	26.11.10	1172	-	99.70	101.05	99.90	-0.09	11.14	-	10.76	515	0
РЕТАЛ-1	1000	9.90	2.441	10.12.08	459	1.18	09.12.09	820	-	99.25	99.45	99.25	-0.03	10.81	-	9.97	496	0
РЖД-03обл	4000	8.33	2.214	-	-	-	02.12.09	813	2.04	102.10	102.80	100.30	-2.05	-	8.34	8.30	1259	0
РЖД-05обл	10000	6.67	0.859	-	-	-	22.01.09	499	1.32	99.35	99.42	99.36	-0.10	-	7.29	6.71	4194	79488
РЖД-06обл	10000	7.35	2.376	-	-	-	10.11.10	1156	2.82	100.08	100.20	100.15	0.04	-	7.42	7.33	23276	280434
РЖД-07обл	5000	7.55	2.441	-	-	-	07.11.12	1884	4.27	101.01	101.20	101.10	-0.27	-	7.42	7.46	2023	259077

Итоги торгов корпоративными облигациями

Эмитент	Объем, млн руб.	Купон, %	НКД, %	Оферта			Погашение			Цена, %				Доходность, %			Объем сделок, тыс. руб.	
				дата	дней	дюрация, лет	дата	дней	дюрация, лет	спрос	предл.	срвз.	изм.	к оферте	к погаш.	текущая	биржевой	РПС
РосселхБ 2	7000	7.85	0.430	-	-	-	16.02.11	1254	3.03	99.21	99.50	99.10	-0.34	-	8.40	7.92	3468	99400
РосселхБ 3	10000	7.34	0.382	18.02.10	895	2.27	09.02.17	3439	-	97.90	98.20	97.91	0.78	8.47	-	7.49	3404	0
РОССИЯ 01	1500	9.00	1.332	19.07.08	317	0.83	21.07.10	1044	-	98.60	99.15	99.15	0.47	10.29	-	9.07	0	99149
РТК-ЛИЗ 5с	1800	8.35	0.476	-	-	-	12.08.10	1066	-	-	99.00	99.00	-0.75	-	-	8.43	792	0
РусАлФ-3в	6000	7.20	3.432	-	-	-	21.09.08	376	0.98	99.30	99.95	99.16	-0.08	-	8.21	7.26	3	0
РусНефть1	7000	9.25	2.230	12.12.08	464	1.18	10.12.10	1186	-	87.52	88.90	88.50	-0.07	21.01	-	10.45	1336	0
РусСтанд-4	3000	8.25	0.203	-	-	-	03.03.08	174	0.48	97.70	98.00	98.00	0.04	-	13.09	8.41	197	0
РусСтанд-6	6000	8.15	0.603	11.02.09	527	1.36	09.02.11	1247	-	92.51	94.50	94.33	0.54	13.00	-	8.64	5	34397
РусСтанд-8	5000	8.25	3.255	17.10.08	409	1.04	13.04.12	1676	-	92.50	94.85	94.77	0.63	13.95	-	8.70	5842	0
РусТекс 3	1200	12.00	4.603	23.10.07	51	0.12	20.10.09	770	-	99.78	99.99	99.86	-0.11	13.39	-	12.01	260	0
СалютЭнерг	3000	9.80	2.067	-	-	-	25.12.07	105	0.29	99.01	100.00	99.64	-0.36	-	11.29	9.83	298	0
САНОС-02об	3000	10.00	3.260	13.11.07	63	-	10.11.09	791	1.95	101.00	103.75	101.85	-1.90	-	9.23	9.81	600	0
СатурнНПО	1500	8.90	4.170	22.09.07	14	0.03	23.03.08	194	-	99.90	100.00	99.85	-0.15	14.24	-	8.91	19970	0
СатурнНПО3	3500	8.75	2.277	06.12.08	456	1.18	06.06.14	2460	-	95.01	98.00	97.92	-1.39	10.84	-	8.93	2007	0
СахарКо 01	2000	12.75	4.157	13.05.08	254	0.64	10.11.09	791	-	97.00	99.50	99.50	0.00	13.93	-	12.81	1	0
Сахатрнфг1	1500	11.90	3.162	04.06.08	274	0.70	02.12.09	813	-	100.80	101.17	101.18	0.38	10.39	-	11.76	5059	0
СвобСокол2	600	11.75	3.541	-	-	-	22.11.07	72	0.20	100.00	100.50	100.20	0.08	-	10.79	11.72	294	0
СвязьБанк1	2000	8.90	1.146	23.04.09	594	1.51	21.04.11	1318	-	99.00	99.30	99.10	0.00	9.85	-	8.98	104055	0
СевКаб обл	500	12.50	2.226	-	-	-	06.10.07	25	0.07	-	99.98	99.78	-0.17	-	16.56	12.52	739	0
СевСтАвто	1500	8.00	1.030	-	-	-	21.01.10	863	2.18	99.85	101.40	99.67	-1.24	-	8.32	8.02	2988	0
СибТлк-5об	3000	9.20	3.453	-	-	-	25.04.08	227	0.60	100.60	100.70	100.62	0.12	-	8.29	9.14	11420	84471
СКБ-банк 1	1000	9.75	2.190	19.06.08	291	0.74	24.06.10	1017	-	97.50	98.00	98.00	0.40	13.10	-	9.94	0	0
СМАРТС 03	1000	14.10	6.219	02.10.07	24	0.06	29.09.09	749	-	98.63	98.99	98.61	-0.12	43.51	-	14.29	690	0
СодружФ-1	2500	10.45	3.951	-	-	-	22.10.09	772	1.88	99.25	99.95	99.95	0.45	-	10.74	10.45	499	0
СОРУС КАП1	1200	10.20	0.922	08.11.07	60	0.16	05.11.09	786	-	99.50	99.60	99.55	0.61	13.70	-	10.24	55413	33453
Спартак ТД	500	13.00	1.710	-	-	-	23.01.08	134	0.37	99.80	100.00	100.00	0.00	-	13.30	13.00	3800	0
Спурт 01об	500	9.25	0.659	-	-	-	15.11.07	65	0.18	-	-	100.00	-0.28	-	9.54	9.25	9	0
СТИНфин-01	300	15.50	6.837	-	-	-	01.04.08	203	0.52	100.00	100.99	100.02	0.12	-	16.00	15.49	301	0

Итоги торгов корпоративными облигациями

Эмитент	Объем, млн руб.	Купон, %	НКД, %	Оферта			Погашение			Цена, %				Доходность, %			Объем сделок, тыс. руб.	
				дата	дней	дюрация, лет	дата	дней	дюрация, лет	спрос	предл.	срвз.	изм.	к оферте	к погаш.	текущая	биржевой	РПС
СтрТрГаз01	3000	9.60	1.999	-			25.06.08	288	0.77	99.70	101.25	100.00	0.01	-	9.79	9.60	4000	0
СУ-155 Зоб	3000	10.30	0.564	20.02.08	162	0.44	15.02.12	1618	-	99.10	99.80	99.45	-0.19	11.91	-	10.35	29	34702
СудострБ-1	1500	9.85	1.835	-			02.07.09	660	1.67	99.00	99.60	99.06	-0.72	-	10.69	9.94	2187	7000
СудострБ-2	1000	9.50	2.290	13.06.08	281	0.73	11.06.10	1004	-	-	99.49	99.06	0.06	11.08	-	9.59	2476	46439
СэтлГрупп1	1000	11.70	3.590	20.05.08	252	0.66	15.05.12	1708	3.61	99.50	100.15	100.15	0.00	11.74	11.99	11.68	300	0
ТГК-1 01	4000	7.75	3.716	16.03.10	919	2.24	11.03.14	2373	-	98.30	98.99	98.50	-0.12	8.60	-	7.86	689	0
ТГК-4 об.1	5000	7.60	1.999	04.06.09	639	1.62	31.05.12	1724	-	98.20	98.35	98.31	0.06	8.85	-	7.73	4189	0
Терна-Ф 02	1500	12.60	4.246	09.11.07	68	0.16	04.11.11	1515	-	87.30	98.97	97.00	-1.30	35.03	-	12.99	33601	0
ТехИнвст-1	2000	10.00	2.822	29.05.08	266	0.69	26.05.11	1353	-	97.70	98.00	98.00	0.00	13.38	-	10.20	980	0
ТКБ-1	800	9.20	0.378	29.05.08	266	0.70	01.06.09	629	-	-	100.10	100.03	0.39	9.47	-	9.19	1000	0
ТоппромИн1	500	12.50	1.815	18.04.08	227	0.58	16.04.10	948	-	99.30	-	99.50	-0.23	14.04	-	12.56	4975	0
ТрансКред1	3000	7.29	1.678	-			15.06.10	1008	2.51	96.10	96.77	97.30	-0.55	-	8.57	7.49	0	0
ТрансКред2	3000	7.28	1.675	16.06.09	653	1.66	12.06.12	1736	-	96.65	97.80	96.80	0.50	9.49	-	7.52	2905	0
УГМК-УЭМ01	3000	8.25	0.158	02.03.10	910	2.28	28.02.12	1631	-	-	100.20	100.00	0.05	8.42	-	8.25	501	0
УралСвзИн4	3000	9.99	3.585	-			01.11.07	51	0.14	100.25	100.35	100.25	-0.03	-	8.17	9.96	1002	0
УрСИ сер06	2000	8.20	2.471	20.11.08	440	1.14	17.11.11	1528	-	100.00	100.30	100.50	0.00	7.89	-	8.15	1	40080
Усть-Луга1	600	9.90	0.705	-			11.02.10	884	2.17	-	102.20	100.50	-2.10	-	10.02	9.85	2010	0
ФинБизГр 1	3000	10.00	1.753	-			05.07.10	1028	2.48	-	-	100.00	0.00	-	10.24	10.00	92000	0
ФСК ЕЭС-02	7000	8.25	1.740	-			22.06.10	1015	2.50	101.65	101.83	101.69	-0.23	-	7.70	8.11	58431	0
ФСК ЕЭС-03	7000	7.10	1.712	-			12.12.08	458	1.20	99.52	99.65	99.51	-0.09	-	7.64	7.13	13187	0
ФСК ЕЭС-04	6000	7.30	3.040	-			06.10.11	1486	3.49	99.30	99.55	99.53	-0.30	-	7.57	7.33	17397	0
ФСК ЕЭС-05	5000	7.20	1.933	-			01.12.09	812	2.06	99.25	99.55	99.33	-0.19	-	7.67	7.24	34804	59427
ХайлендГФ1	750	12.75	2.410	-			02.04.08	204	0.54	99.85	100.00	99.88	0.01	-	13.60	12.76	29963	0
ХКФ Банк-3	3000	9.45	2.123	18.09.08	373	0.96	16.09.10	1101	-	97.20	98.00	98.38	0.58	11.62	-	9.60	1	45015
ХКФ Банк-4	3000	9.95	1.499	15.10.08	403	1.04	12.10.11	1492	-	97.35	98.20	97.50	-0.99	13.01	-	10.20	11700	0
ХолидФин1	1500	11.15	4.857	02.10.08	394	0.98	01.04.10	933	-	98.80	99.74	99.00	-0.01	12.54	-	11.26	544	247
Центр-инв1	1500	10.00	3.370	10.11.07	67	0.16	11.11.09	792	-	-	100.05	99.96	-0.04	10.33	-	10.00	2199	0
ЦентрТел-4	7000	13.80	0.832	-			21.08.09	710	1.77	109.56	109.70	109.88	-0.13	-	8.36	12.55	28799	0

Итоги торгов корпоративными облигациями

Эмитент	Объем, млн руб.	Купон, %	НКД, %	Оферта			Погашение			Цена, %				Доходность, %			Объем сделок, тыс. руб.	
				дата	дней	дюрация, лет	дата	дней	дюрация, лет	спрос	предл.	срвз.	изм.	к оферте	к погаш.	текущая	биржевой	РПС
ЦентрТел-5	3000	8.09	0.155	02.09.08	360	0.96	30.08.11	1449	-	99.11	100.10	100.10	-0.31	8.14	-	8.08	4154	0
Черкизово1	2000	8.85	2.376	02.06.09	633	1.60	31.05.11	1358	-	99.10	99.75	99.71	0.01	9.22	-	8.87	3130	0
ЭйрЮнион01	1500	13.50	1.036	20.11.07	70	0.19	10.11.09	791	1.62	99.30	99.63	99.20	-0.49	18.89	12.78	13.60	9	0
Экспобанк1	1000	10.75	2.268	25.12.07	121	0.28	29.12.09	840	-	99.30	99.50	99.50	0.35	13.13	-	10.80	895	0
Электрон01	500	11.75	4.829	-	-	-	13.04.08	215	0.56	100.00	100.05	100.05	0.08	-	11.95	11.74	4	0
ЭМАльянс 1	2000	10.00	1.644	11.07.08	308	0.81	08.07.11	1396	-	98.45	99.48	99.55	-0.10	10.82	-	10.04	0	0
ЭнергоСт-1	1500	9.50	2.837	21.11.08	442	1.13	20.05.11	1347	-	-	99.20	99.20	-0.10	10.46	-	9.57	2777	0
ЭнргсбРес1	128	17.00	2.282	-	-	-	18.01.11	1225	1.59	99.00	100.00	100.00	0.00	-	16.00	17.00	1	0
ЮЛКФИН1	1000	14.00	1.841	23.04.08	239	0.54	28.04.10	960	-	-	100.00	98.50	0.50	17.91	-	14.21	29	0
Юниаструм	1000	11.00	0.633	-	-	-	17.02.09	525	1.36	-	100.00	100.00	2.50	-	11.29	11.00	450	0
Юнимилк 01	2000	9.75	0.000	08.09.09	730	1.86	06.09.11	1456	-	-	100.30	100.30	-0.38	9.81	-	9.72	501	50000
ЮТК-03 об.	3500	10.90	4.629	09.10.07	35	0.08	10.10.09	760	-	100.15	100.18	100.18	0.02	8.47	-	10.88	1851	181798
ЮТэйр-Ф 02	1000	9.95	0.000	11.03.08	185	0.49	10.03.09	546	-	98.10	99.54	99.00	-0.12	12.60	-	10.05	7423	0
ЮТэйр-Ф 03	2000	10.40	2.393	16.12.08	467	1.19	14.12.10	1190	-	97.00	98.00	97.10	0.48	13.34	-	10.71	1942	9650
Итого :																1696588	3262378	

Итоги торгов муниципальными облигациями

Эмитент	Объем, млн руб.	Купон, %	НКД, %	Погашение			Цена, %				Доходность, %		Объем сделок, тыс. руб.	
				дата	дней	дюрация, лет	спрос	предл.	срвз.	изм.	к погаш.	текущая	биржевой	РПС
ВоронежОБЗ	500	окт.25	1.994	27.06.2011	1385	фев.98	100.00	106.90	107.00	-0.44	08.июн	сен.57	267	0
ИркОблЗ1-3	2520	июл.75	0.856	24.11.2010	1170	янв.58	99.10	99.38	99.48	-0.02	июл.84	июл.79	4178	110303
ИркОблЗ1-4	900	авг.25	1.882	26.05.2010	988	янв.54	99.12	99.18	99.13	-0.07	авг.56	авг.32	594	0
КабБалк 1	350	14.00	3.866	20.10.2007	39	0.11	-	100.35	100.00	-0.40	14.авг	14.00	336	0
КалужОбл-2	1300	авг.60	0.188	29.08.2011	1448	фев.94	100.50	101.49	100.50	-0.24	авг.58	авг.55	1	0
КОМИ 6в об	700	13.50	5.548	14.10.2010	1129	фев.57	112.20	113.08	112.30	-0.60	июл.23	12.фев	1123	0
КОМИ 7в об	1000	10.00	3.041	22.11.2013	2264	апр.44	101.57	107.60	103.92	-2.98	авг.15	сен.62	9349	0
КОМИ 8в об	1000	8.00	0.132	03.12.2015	3005	май.84	95.00	97.00	97.00	-3.35	июл.89	авг.24	97	0
КостромОБ4	800	11.00	0.000	11.03.2008	182	0.49	101.05	101.42	101.52	-0.03	08.окт	окт.83	923	0
КраснЯрКрЗ	3000	7.00	3.068	01.10.2008	386	0.53	99.11	99.30	99.10	-0.15	июл.96	07.июн	812	0
ЛенОбл-2об	800	14.янв	3.455	08.12.2010	1184	фев.69	118.00	119.00	118.10	-0.34	июл.74	ноя.86	295	11830
ЛенОбл-3об	1300	дек.50	3.014	05.12.2014	2642	май.19	127.00	138.20	132.05	май.50	июн.60	сен.46	8517	0
МГорЗ6-об	4000	10.00	2.384	16.12.2008	462	янв.20	105.03	105.70	105.03	-0.82	май.89	сен.52	31509	94545
МГорЗ8-об	5000	10.00	2.110	26.12.2010	1202	фев.86	110.00	110.75	110.10	-1.45	июн.64	09.авг	13446	0
МГорЗ9-об	10000	10.00	1.425	21.07.2014	2505	май.32	107.80	108.25	107.70	-0.51	июн.75	сен.28	1458	31233
МГор44-об	20000	10.00	2.164	24.06.2015	2843	май.83	107.30	108.35	107.98	-0.27	июн.70	сен.26	10043	55305
Мос.обл.4в	9600	11.00	1.477	21.04.2009	588	янв.48	107.00	107.27	107.25	-0.25	июн.38	окт.25	375	0
Мос.обл.5в	9000	10.00	3.308	30.03.2010	931	янв.54	105.00	105.17	105.00	-0.40	июн.90	сен.52	156	0
Мос.обл.7в	16000	8.00	3.047	16.04.2014	2409	май.13	103.40	103.90	103.85	-0.29	июл.38	июл.70	1	51750
НижгорОблЗ	2000	авг.70	3.289	20.10.2011	1500	фев.78	101.70	102.00	101.85	0.00	июл.67	авг.54	3055	10185
СамарОбл 3	4500	июл.60	0.541	11.08.2011	1430	мар.41	100.80	100.90	100.79	-0.14	июл.57	июл.54	22274	30195
ТверОбл 05	800	июл.95	0.240	30.11.2008	446	янв.18	100.01	-	100.38	0.03	июл.84	июл.92	6023	85323
ХантМан5об	3000	12.00	3.485	27.05.2008	259	0.68	101.00	-	103.00	-1.00	июл.68	ноя.65	803	0
Чувашия-04	750	дек.33	5.641	27.03.2009	563	янв.38	-	106.80	106.80	0.02	июл.71	ноя.54	534	0
Чувашия-06	1000	авг.24	1.106	17.04.2012	1680	мар.87	99.50	100.00	99.50	0.00	июл.98	авг.28	0	0
Якут-06 об	2000	10.00	0.712	13.05.2010	975	янв.88	105.00	105.80	105.50	-0.60	июл.30	сен.47	1055	0
Якут-07 об	2500	июл.80	1.004	17.04.2014	2410	апр.42	100.00	101.90	101.90	0.00	июл.57	июл.65	1	0
ЯНАО-1 об	1800	10.00	1.014	03.08.2008	327	0.87	100.00	103.00	102.50	-0.23	июл.18	сен.75	512	512
ЯрОбл-06	2000	июл.75	2.973	19.04.2011	1316	фев.21	98.95	99.05	98.95	-0.26	июл.89	июл.83	972	39640
Итого :												118717	520821	

Итоги торгов государственными облигациями

Выпуск	НКД, %	Погашение		Цена, %					Доходность, %	Объем сделок, тыс. руб.
		дата	дюрация, лет	мин.	мак.	закр.	срвз.	изм. срвз.		
46001	18.490	10.09.2008	0.48	102.40	102.40	102.40	102.40	-0.08	5.18	303
25058	7.080	30.04.2008	0.62	100.20	100.49	100.20	100.28	-0.04	5.96	11506
25060	6.510	29.04.2009	1.55	99.37	99.37	99.37	99.37	0.11	6.35	0
46003	15.070	14.07.2010	2.12	107.50	107.50	107.50	107.50	0.01	6.58	2616
25061	5.400	05.05.2010	2.46	99.20	99.20	99.20	99.20	-0.05	6.27	1388
26199	9.190	11.07.2012	4.18	98.60	99.10	98.65	98.65	-0.30	6.58	6128
26198	51.120	02.11.2012	4.34	97.70	98.00	97.70	97.70	-0.12	6.53	4890
46014	44.630	29.08.2018	4.85	107.20	107.68	107.20	107.46	-0.19	6.50	341815
46017	6.290	03.08.2016	6.29	104.90	105.47	104.90	105.17	0.15	6.51	3260
46021	4.110	08.08.2018	7.53	99.17	99.17	99.17	99.17	0.97	6.52	0
46018	22.190	24.11.2021	8.25	107.80	108.30	108.00	108.00	-0.05	6.81	37056
46005	0.000	09.01.2019	10.62	48.20	48.20	48.20	48.20	0.20	7.11	0
46020	5.100	06.02.2036	12.62	99.05	100.10	99.90	99.85	-0.26	7.03	45209

Вексельный рынок

СТРУКТУРА ВЕКСЕЛЬНЫХ ИНДЕКСОВ И ДОХОДНОСТИ ВЕКСЕЛЕЙ

Эмитент	Векселя с погашением через:							
	1 месяц		3 месяца		6 месяцев		12 месяцев	
	Доля, %	Дох-ть, %	Доля, %	Дох-ть, %	Доля, %	Дох-ть, %	Доля, %	Дох-ть, %
Абсолют Банк	2,5	9,55	-	-	-	-	-	-
Авангард	-	-	5,0	8,96	-	-	-	-
Агропромкредит	-	-	-	-	-	-	5,0	11,05
АК Барс	5,0	9,25	5,0	9,42	5,0	9,65	5,0	9,65
Альфа-Банк	5,0	7,64	2,5	8,25	-	-	5,0	9,13
Банк БИН	-	-	5,0	11,30	-	-	-	-
БалТинвестБанк	2,5	10,21	2,5	11,72	-	-	-	-
БПФ	5,0	11,96	-	-	-	-	-	-
ВБРР	-	-	5,0	8,20	5,0	8,23	-	-
ВТБ	5,0	7,25	2,5	7,21	-	-	-	-
Газпромбанк	5,0	6,87	2,5	7,21	-	-	-	-
Глобэкс	-	-	-	-	-	-	-	-
Европейский Трастовый Банк	-	-	5,0	12,34	-	-	5,0	13,25
Еврофинанс	2,5	8,57	5,0	9,26	5,0	9,29	5,0	9,40
Зенит	-	-	2,5	9,25	10,0	9,28	5,0	9,50
Импэксбанк	-	-	-	-	-	-	-	-
МБРР	-	-	-	-	-	-	5,0	9,55
МБСПб	2,5	8,70	-	-	-	-	5,0	11,55
МДМ-Банк	2,5	8,69	-	-	-	-	5,0	9,00
МежПромБанк	2,5	7,74	-	-	-	-	-	-
Моск.Кред.Банк	5,0	9,70	-	-	5,0	10,44	5,0	10,79
Банк Москвы	-	-	-	-	-	-	-	-
Петрокоммерц	2,5	7,62	2,5	8,00	10,0	8,30	5,0	9,06
НОМОС-Банк	5,0	8,50	5,0	9,31	5,0	9,37	-	-
Пробизнесбанк	5,0	9,03	-	-	5,0	9,70	5,0	10,28
Промсвязьбанк	2,5	8,74	-	-	-	-	5,0	9,84
Росбанк	2,5	8,26	5,0	8,78	-	-	-	-
Россельхозбанк	5,0	7,50	5,0	7,61	5,0	8,01	-	-
Русь-Банк	5,0	9,34	-	-	-	-	-	-
Сбербанк РФ	-	-	5,0	7,71	-	-	10,0	8,35
Связь-Банк	5,0	9,97	5,0	10,25	10,0	10,81	5,0	11,31
Северная Казна	-	-	5,0	10,13	10,0	10,06	5,0	10,45
СКБ	5,0	9,64	5,0	10,39	-	-	-	-
Союз КБ	-	-	-	-	-	-	5,0	9,28
Судостроительный	5,0	9,63	5,0	10,22	10,0	10,82	-	-
Татфондбанк	2,5	10,48	-	-	-	-	5,0	11,30
Транскредитбанк	5,0	7,61	-	-	-	-	-	-
УБРиР	-	-	5,0	10,69	-	-	-	-
УралВТБ	-	-	-	-	-	-	5,0	10,25
УралСиб	-	-	-	-	-	-	-	-
ЭкспоБанк	-	-	5,0	10,69	10,0	10,98	-	-
Ханты-Мансийский Банк	5,0	7,79	5,0	8,71	5,0	9,07	-	-
ИНДЕКС:	100,0	8,80	100,0	9,49	100,0	9,71	100,0	10,07

Кривые доходности

11.09.2007

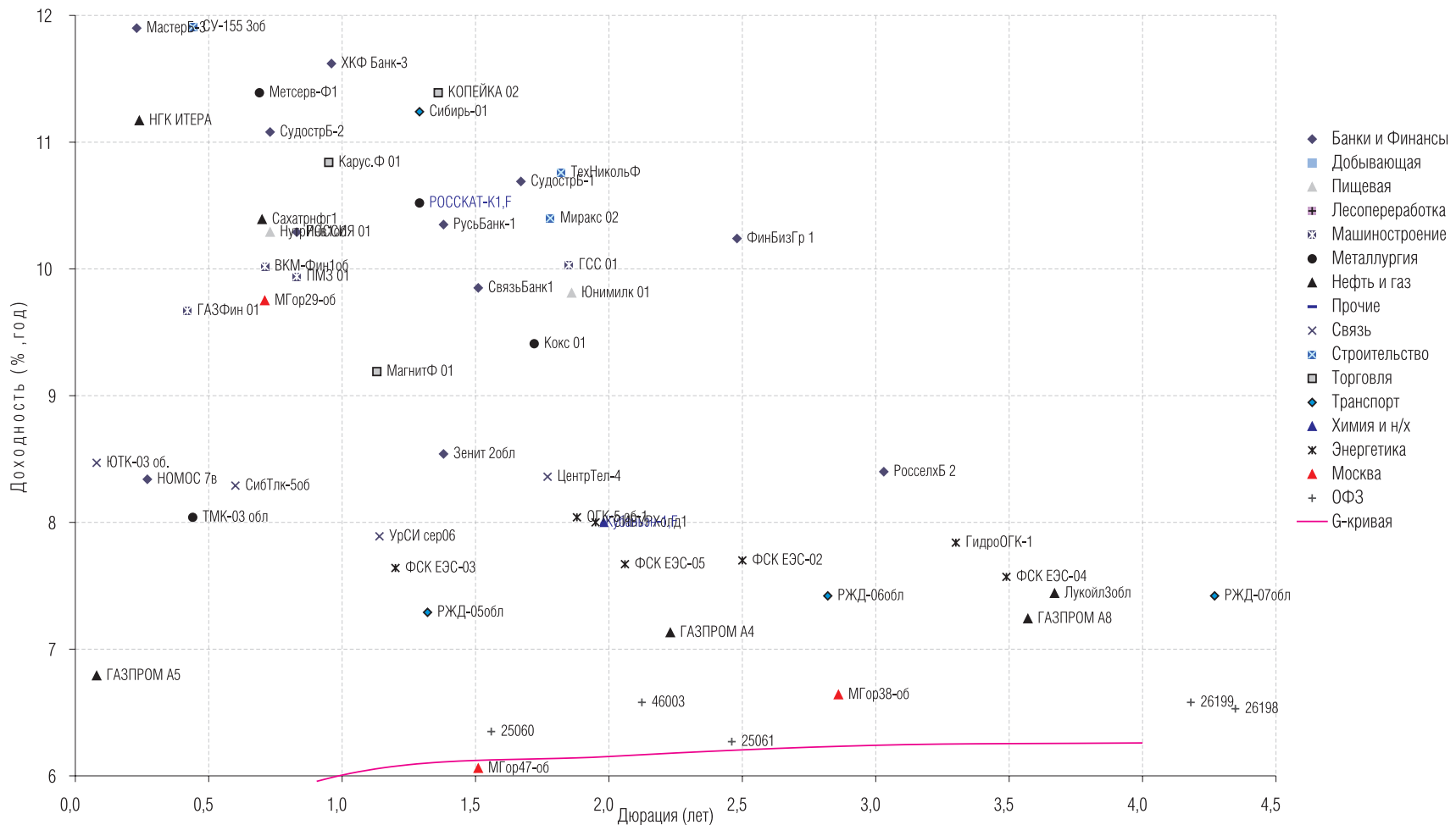

Кривые доходности

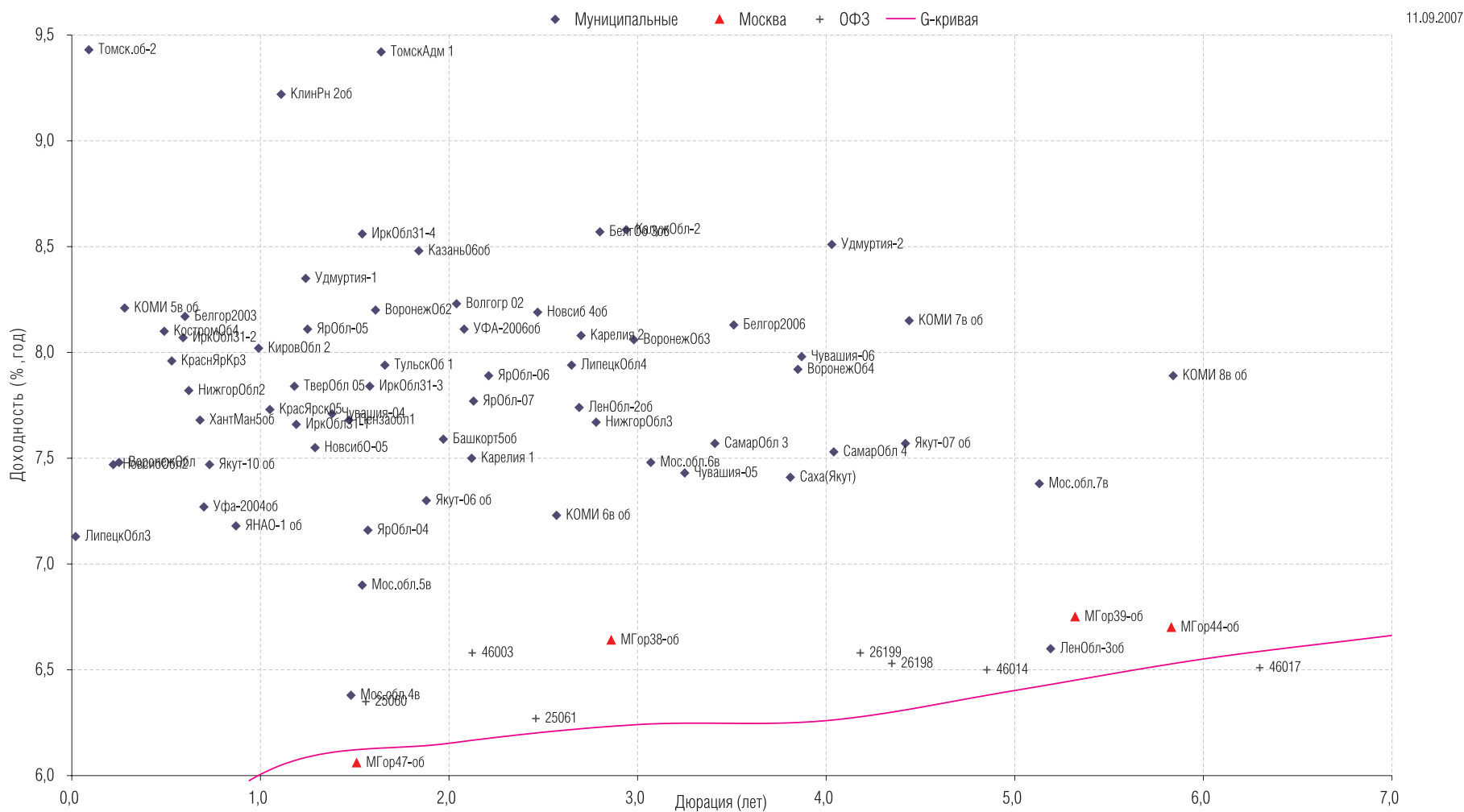

Кривые доходности

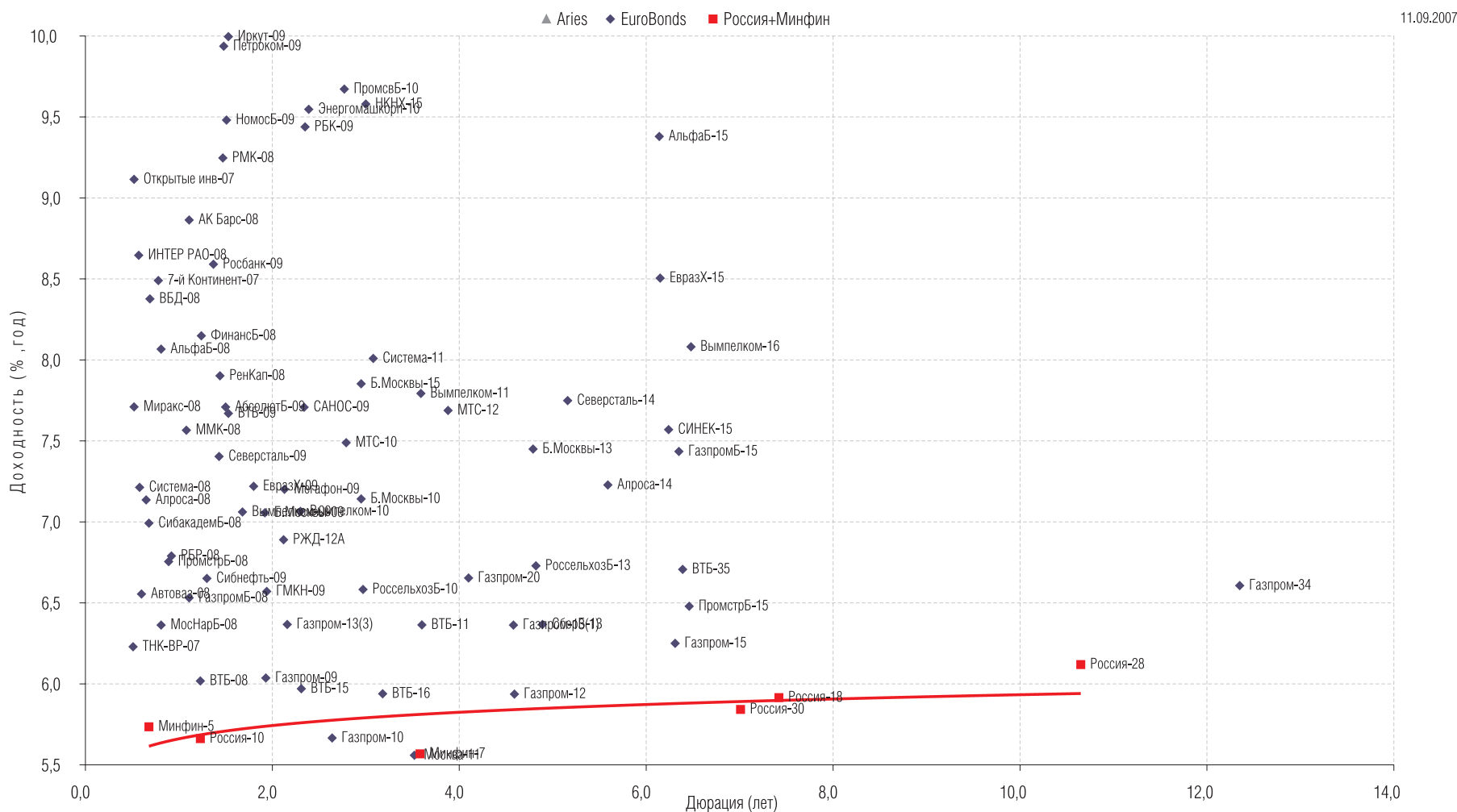

Кривые доходности

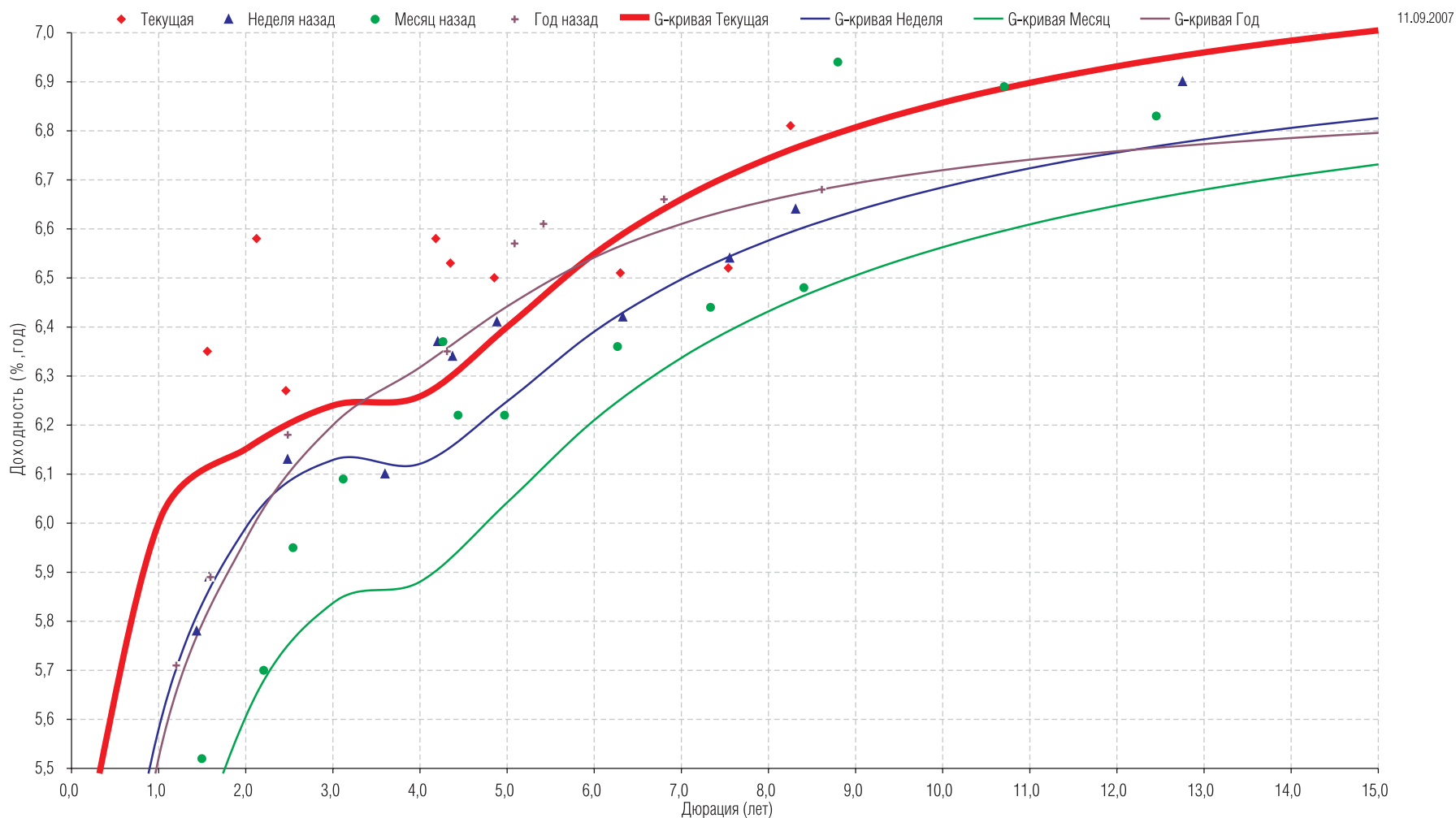

ОПЕРАЦИИ С АКЦИЯМИ

Руководитель департамента:

Павел Ващенко (доб. 335; e-mail: pvaschenko@regnm.ru)

Клиентское обслуживание:

Владимиров Владимир (доб. 570; e-mail: vladimirov@regnm.ru)

Антон Коновалов (доб. 507; e-mail: konovalov@region.ru)

Маргарита Петрова (доб. 333; e-mail: rita_petrova@regnm.ru)

Синика Елена (доб. 549; e-mail: sinika@region.ru)

Трейдеры:

Марина Муминова (доб. 157; e-mail: muminova@regnm.ru),

(495) 984-55-30 (прямой)

Орловский Максим (доб. 534; e-mail: orlovskiy@renm.ru)

Янковский Александр (доб. 585; e-mail: java@regnm.ru)

ОПЕРАЦИИ С ВЕКСЛЯМИ

Павел Голышев (доб. 303; e-mail: golyshev@regnm.ru)

Виктория Скрыпник (доб. 301; e-mail: vvs@regnm.ru)

Елена Шехурдина (доб. 463; e-mail: lenash@regnm.ru)

Крищенко Богдан (доб. 580; e-mail: valentine@regnm.ru)

ОПЕРАЦИИ С ОБЛИГАЦИЯМИ

Сергей Гуминский (доб. 433; e-mail: guminskiy@regnm.ru)

Петр Костиков (доб. 471; e-mail: kostikov@regnm.ru)

Игорь Каграманян (доб. 575; e-mail: kia@regnm.ru)

Нестерова Анна (доб. 549; e-mail: nesterova@regnm.ru)

ОРГАНИЗАЦИЯ ПРОГРАММ ДОЛГОВОГО ФИНАНСИРОВАНИЯ

Олег Дулебенец (доб. 584; e-mail: dulebenets@regnm.ru)

Константин Ковалев (доб. 547; e-mail: kovalev@regnm.ru)

АНАЛИТИЧЕСКОЕ УПРАВЛЕНИЕ

Начальник управления:

Константин Комиссаров (доб. 428; e-mail: komissarov@regnm.ru)

Долговой рынок:

Александр Ермак (доб. 405; e-mail: aermak@regnm.ru)

Фондовый рынок:

Константин Гуляев (доб. 140; e-mail: gulyaev@region.ru)

ДОВЕРИТЕЛЬНОЕ УПРАВЛЕНИЕ

Сергей Малышев (доб. 120; e-mail: smalyshev@regnm.ru)

Данила Шевырин (доб. 178; e-mail: she_dv@regnm.ru)

Группа компаний «РЕГИОН» объединяет динамично развивающиеся компании, оказывающие в совокупности целый спектр услуг на рынке ценных бумаг, в числе которых услуги в сфере брокерской (ООО «БК РЕГИОН»), депозитарной деятельности (ЗАО «ДК РЕГИОН»), доверительного управления ценными бумагами, управления инвестиционными фондами, паевыми инвестиционными фондами и негосударственными пенсионными фондами (ЗАО «РЕГИОН ЭСМ»), а также услуги финансового консультанта на рынке ценных бумаг (ЗАО «РЕГИОН ФК»). Компании группы обладают всеми необходимыми лицензиями для осуществления соответствующих видов деятельности. Профессионализм сотрудников компаний группы подтвержден рейтингами НАУФОР (АА — высокая степень надежности), журнала «Деньги», а также многочисленными опросами участников рынка ценных бумаг, проводимых информационными агентствами АК&М и РосБизнесКонсалтинг, по результатам которых Компания устойчиво занимает ведущие места. Основные причины наших успехов кроются в четком понимании тенденций рынка и чутком отношении к интересам наших клиентов. Если Вам потребуется какая-либо помощь, либо Вы захотите более подробно узнать о спектре оказываемых нами услуг, пожалуйста, свяжитесь с нами.

Многоканальный телефон: (495) 777 29 64

Факс: (495) 777 29 64 доб. 234

www.region.ru

Страницы компании в информационной системе REUTERS: <REGION>

Данный обзор носит исключительно информационный характер и не может рассматриваться как предложение к заключению сделок с компаниями группы «РЕГИОН». Мы не претендуем на полноту и точность изложенной информации. Наши клиенты могут иметь позицию или какой-либо иной интерес в любой сделке прямо или косвенно упомянутой в тексте настоящего обзора. «РЕГИОН» не несет ответственности за любой прямой или косвенный ущерб, наступивший в результате использования информации, изложенной в настоящем обзоре. Любые операции с ценными бумагами, упоминаемыми в настоящем обзоре, могут быть связаны со значительным риском.